



## REGISTRO STORICO LAMBRETТА

Via Massa n. 2 – 91016 ERICE Casa Santa (TP)

### RICHIESTA D' ISCRIZIONE AL REGISTRO STORICO LAMBRETТА

Il sottoscritto..... residente a .....

Cap. .... in via .....N°.....Tel.....

Iscritto al Lambretta Club..... Tessera Sociale n° .....

### CHIEDE DI ISCRIVERE AL REGISTRO STORICO LAMBRETТА

La propria Lambretta targata

MODELLO..... ANNO DI COSTRUZIONE..... CILINDRATA.....

N° TELAIO..... N° MOTORE..... COLORAZIONE.....

CONDIZIONI ATTUALI

Restaurata

Conservata

In stato d'uso

Rudere

Foto richieste: ( a colori , nitide e con sfondo neutro formato 10 x15 ), non si accettano foto digitali.

N° 2 fotografie lato destro; N° 2 fotografie lato sinistro; N°1 fotografia anteriore; N° 1 fotografia posteriore;

**N° 1 foto del numero di telaio (leggibile), N° 1 foto del numero di motore (leggibile) e una a circa un**

**metro di distanza.** Sul retro apporre : nominativo, modello di lambretta e anno di costruzione,

La quota da versare è di **€ 35.00** mediante versamento su c. c. p. n° 19837947 intestato a:

**Registro Storico Lambretta – Via Massa N° 2 – 91016 Casa Santa ERICE (TP)**, per accelerare la procedura, allego alla richiesta, fotocopia della ricevuta del versamento .

Esaminate le caratteristiche del mezzo, il Registro Storico si riserva l'iscrizione in considerazione dell'originalità dello stesso.

..... li .....

Firma.....

Ricevuta il ..... Inviata targa ..... Numero di registrazione .....

Esempio di esecuzione foto:

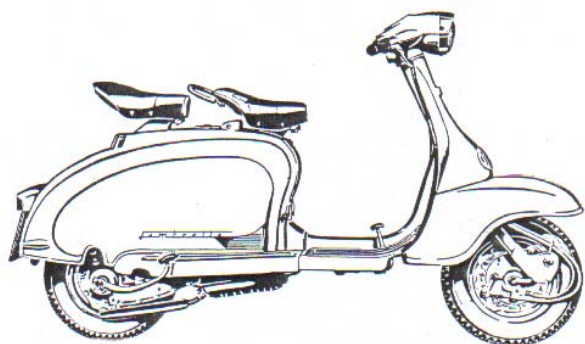

2 foto lato destro

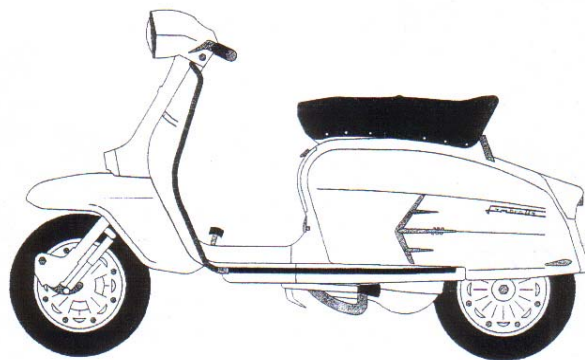

2 foto lato sinistro

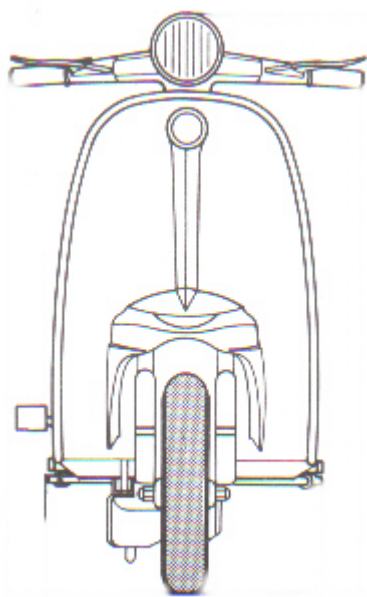

1 foto anteriore



1 foto posteriore



1 foto vano motore destro

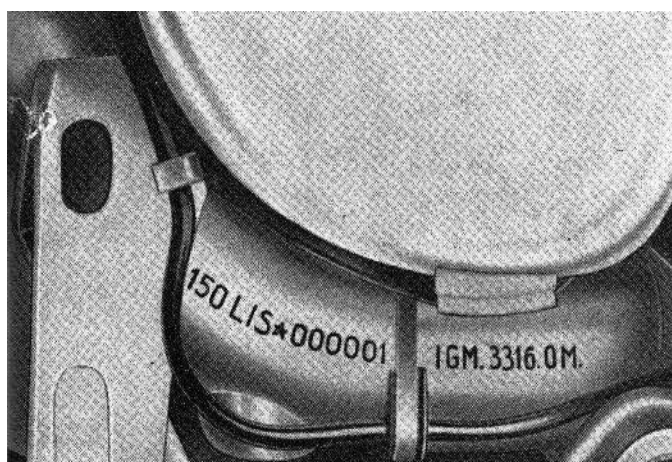

1 foto numero di telaio (ben leggibile)

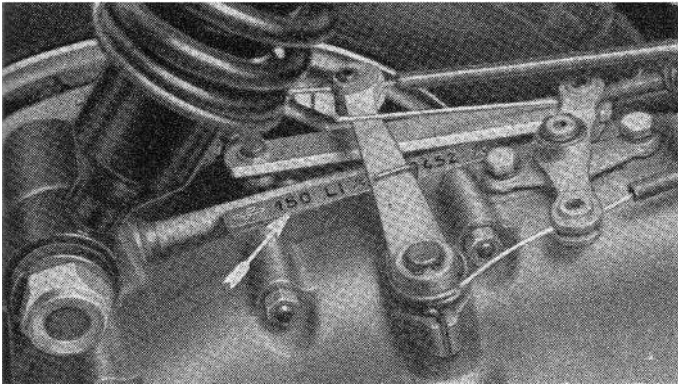

1 foto numero di motore (ben leggibile)

**Documenti da allegare al presente modulo:**

- 1) Fotocopia dei documenti di circolazione (anche se radiati);
- 2) Fotocopia della ricevuta del versamento;
- 3) Fotocopia della tessera sociale con relativo rinnovo;
- 4) N. 9 Foto (per tutti i modelli).